

Commission Nouvelles responsabilités entrepreneuriales

Agir ensemble pour une croissance responsable

| Janvier 2020



Point sur l'organisation interne du MEDEF

Nouvelle organisation interne du MEDEF

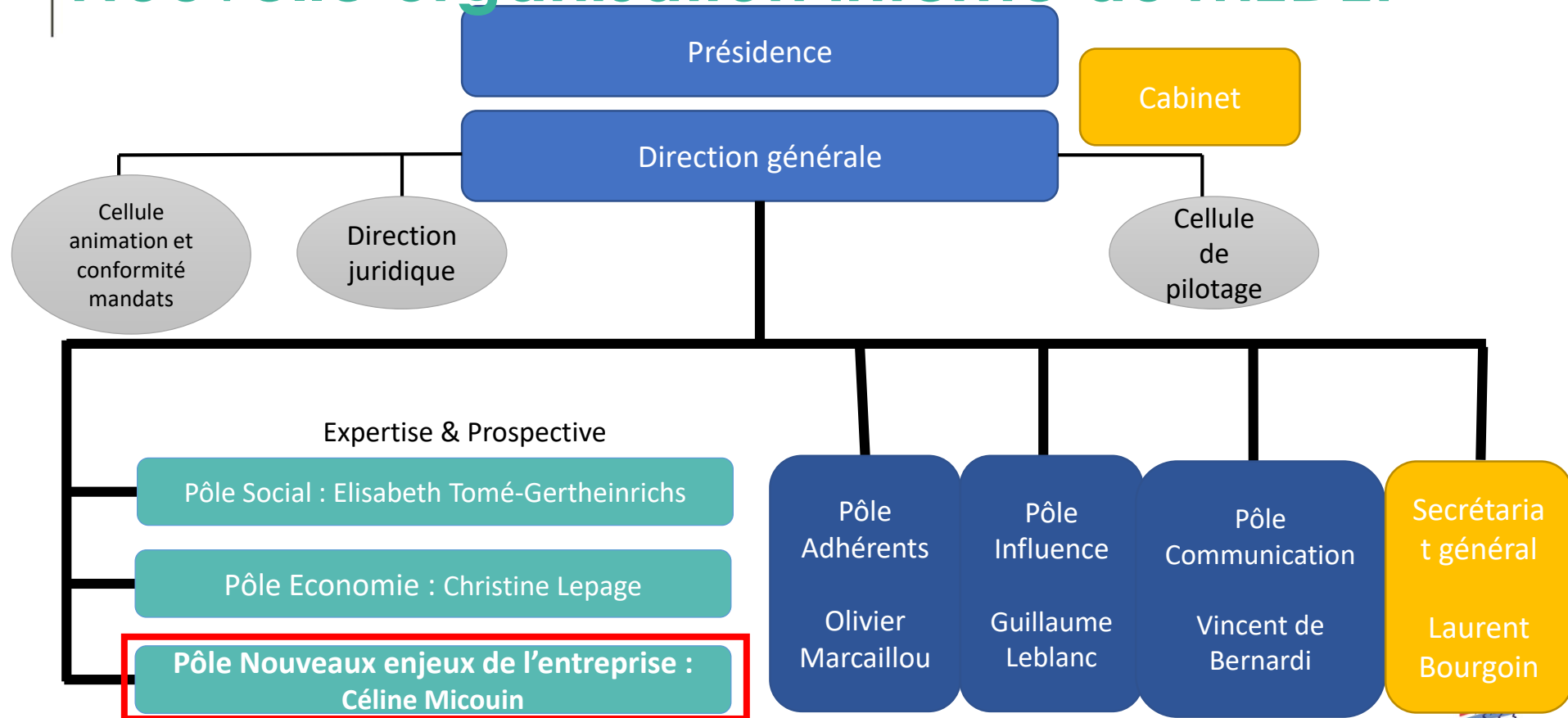

Commissions des pôles Expertise et prospective

	Pôle Social	Pôle Economie	Pôle Nouveaux enjeux de l'entreprise
Domaines	Relations sociales Protection sociale Education et Formation	Economie Fiscalité Logement International	Développement Durable Numérique Innovation Responsabilité entrepreneuriale
Commissions	<ul style="list-style-type: none">• Réforme de la protection sociale• Dynamique du marché du travail et de l'emploi• Education, formation et compétences	<ul style="list-style-type: none">• Fiscalité• Economie, compétitivité et finance• Réforme publique et simplification• Croissance et territoires• Europe & International	<ul style="list-style-type: none">• Nouvelles responsabilités entrepreneuriales• Mutations technologiques et impacts sociétaux• Nouveau dialogue économique• Innovation• Transition écologique et économique• Sport

Commission Nouvelles responsabilités entrepreneuriales

« Anticiper, affirmer et maîtriser toutes nos responsabilités entrepreneuriales »

Défendre l'intérêt des adhérents du Medef,
tout en portant l'objectif de modernité entrepreneuriale.

Ne pas subir, Toujours agir
Pour des entreprises inclusives, responsables et durables

Equipe de la commission

- **Pauline Fiquémont** : sherpa de la Commission NRE, collège des partenaires
- **Charlène Grandin** : assistante
- **Lucie Togni** : comité Entreprise responsable
- **Charlotte Parez** : comité Entreprise inclusive
- **Eric Ingargiola** : mission Culture

Priorités 2020 de la commission

- 1. Nouvelles responsabilités de l'entreprise : définir les nouvelles responsabilités de l'entreprise**
 - Doctrine : Les nouveaux enjeux de l'entreprise
 - Livrable : enquête Medef
- 2. Femme du Medef : atteindre la parité dans les instances de direction Medef via le réseau**
 - Doctrine : mise en œuvre de la charte de la mixité au Medef
 - Livrable : plan d'action auprès des fédérations et MT, bilan à présenter au CE de juillet 2020
- 3. RSE, outil et levier de performance : démontrer le lien entre RSE et performance et accompagner la mise en œuvre de la RSE en entreprise**
 - Doctrine : « RSE et performance (focus TPE-PME) : valorisation de l'impact »
 - Livrables : étude, 1^{er} bulletin annuel d'analyse de matérialité par secteur, plateforme « Medef IMPACT » d'échanges entreprises sur la RSE

Priorités 2020 de la commission

5. Culture : faire de la culture un enjeu économique

- Doctrine : Les enjeux de l'industrie culturelle et créative
- Livrable : étude

6. Ascenseur social

- Doctrine : crainte de déclassement et lutte contre déterminisme social
- Livrable : baromètre de la perception

Actualités des travaux

| Entreprise inclusive

- **Point d'actualité sur le PJJ émancipation économique des femmes**
- **Testing**
- **Journée du 8 mars**
- **Événement sur l'ascenseur social – 22 juin 2020**

Entreprise responsable

- Événement sur l'entreprise contributive – 25 février
- Guide loi PACTE
- Reporting extra-financier
- Outil ODD
- Météo de la matérialité

| Autres points d'actualité

- **Mission culture**

Actualités du Medef

Renouvellement du Conseil exécutif

- **Passe de 45 à 51 membres**
- **51% de nouveaux membres et 25% de femmes**
- **Plus représentatif de l'économie** : 47% services, 30% industrie, 13% construction, 10% commerce
- **Et des tailles d'entreprise** : 50% TPE-PME, 35% grands groupes, 8% ETI
- **Toutes les régions et l'Outre-mer y sont représentés**